



CRUZIANA

GEPARK NATURTEJO DA MESETA MERIDIONAL-EUROPEAN AND GLOBAL GEOPARK - RELATÓRIO MENSAL

Neste número: - Festival da Paisagem no Geopark Naturtejo – Naturtejo Global Geopark por mais quatro anos – Geociências na CPLP no Geopark Naturtejo – GeoRota do Orvalho, a grande festa do pedestrianismo...e mais!



Olá/Hola/Ciao/Bonjour/Γειά σου/Hallo/God Dag/Salut/Zdravo/Hello/Ahoj/Helo/Helló/ Hei

O Festival da Paisagem no Geopark Naturtejo decorre de 19 de Maio a 24 de Junho. Este ano é dada particular atenção a uma das paisagens menos conhecidas deste território: os espaços mineiros, da Idade do Ferro à década de sessenta do séc. XX. Vários eventos destacam a importância da geodiversidade e dos recursos minerais da região para a construção das sociedades ao longo dos tempos. Não esquecendo o valor e a importância que tem ainda hoje a exploração dos granitos de Alpalhão e de Alcains, o Festival da Paisagem destaca os jazigos de minerais metálicos explorados na Segunda Grande Guerra. Assim, no dia 2 de Junho é inaugurada uma exposição original no Posto de Turismo de Oleiros sobre o Património Geomineiro do concelho, à qual se associa a apresentação de um trabalho de investigação sobre as Minas das Fragas do Cavalo, incluindo o documentário “Ouro Negro”: a outra face. Aproveitando esta e a exposição “Quando da gente andava ao Menério” patente no Centro Cultural Raiano de Idanha-a-Nova serão realizados numerosos ateliers sob o tema das minas e dos minerais para as escolas dos concelhos envolvidos.

Mas o Festival da Paisagem iniciou-se já com o Festival da Cereja de Montes da Senhora, feira de sabores e festa de sons. A 26 de Maio deu-se uma das maiores concentrações do pedestrianismo regional, na espantosa GEORota do Orvalho, sempre com muitas surpresas organizadas pela Junta de Freguesia do Orvalho. Nesse fim-de-semana decorreu ainda o III Festival das Flores da Aldeia de Santa Margarida, sem dúvida uma das festas mais coloridas da região. Neste âmbito foi realizado o percurso pedestre “A Flor do Mês de Maio”. No mesmo dia, o Centro de Ciência Viva de Proença-a-Nova organizou a Rota da Biodiversidade em BTT. De resto, os percursos na natureza através da Paisagem do Geopark são alguns dos eventos mais carismáticos da Semana Europeia dos Geoparques do Geopark Naturtejo. O VI “Trilhos do Estreito” organizado pela associação local com o mesmo nome, a visita temática às Minas das Fragas do Cavalo, em Oleiros e o percurso pedestre “O Rosmaninho de S. João”, realizada no Rosmaninhal, capital do rosmaninho, na sua festa mais emblemática, preenchem o programa destinado às populações locais e aos visitantes. No que diz respeito aos programas educativos para escolas, decorre a 6 de Junho uma visita entre o Centro de Ciência Viva da Floresta e o geomonumento das Portas de Almourão e, entre 7 e 9 de Junho, “3 dias a aprender no Geopark”. A Festa do Município, em Proença-a-Nova, traz este ano a floresta à vila, enchendo-a de sabor a mel. Sem dúvida, não há festa doce como esta. O Festival da Paisagem termina no fim-de-semana de 24 de Junho com “Amieira Medieval”, um regresso ao passado em Amieira do Tejo, numa feira de ofícios, recriações e muita diversão. A Semana Europeia de Geoparques 2012 irá decorrer em simultâneo nos 50 geoparques actualmente espalhados pela Europa. Na edição anterior foram mais de 100 mil participantes em centenas de actividades promovidas em territórios onde o património geológico marca encontro com a cultura local.

O Editor

Carlos Neto de Carvalho
Coordenador Científico
Geólogo

ACTIVIDADES DO MÊS



31 de Maio a 10 de Junho – Geopark Naturtejo em acção de promoção na Volvo Ocean Race Lisbon 2012. O Geopark Naturtejo esteve em acção promocional naquela que é reconhecida como a maior regata do mundo. Fundada em 1973 como Whitbread Round The World Race, a Volvo Ocean Race é hoje o mais desafiante evento desportivo à escala global, que combina a competição desportiva com aventura a bordo, surgindo como uma mistura de glamour das regatas onshore com o drama e a resistência das travessias offshore. Com 36 anos de história e na sua 11ª edição o evento atrai naturalmente os melhores velejadores do mundo.

A Volvo Ocean Race é simultaneamente um evento mediático e geograficamente global, sendo por isso portadora de um legado de estreita relação com a viagem, o mar e os povos. Com chegada a 31 de Maio e partida a 10 de Junho de 2012, Lisboa esteve no palco mundial como a principal cidade e única capital europeia do evento, assumindo como ambição, a organização do melhor stopover de sempre, beneficiando, ainda que de uma forma totalmente informal e não desportiva, de ver completada na nossa capital a travessia mundial. O espaço do evento Lisboa Stopover Volvo Ocean Race 2011-2012 foi constituído por duas áreas distintas que irão perfazer um total mínimo de 20.000m². A Área de Exposições é a área onde se concentraram todas as entidades que apoiam o evento. No referido espaço os Patrocinadores do evento tiveram, através das suas tendas promocionais, stands e zonas de hospitality, a oportunidade de impactar com o público e receber os seus convidados. Na Área de Equipas estiveram localizadas as bases de terra para as equipas em competição. Aqui estiveram incluídas zonas de atracagem para os barcos, zonas de estaleiro em seco onde as equipas poderão efectuar reparações, velarias, locais para os barcos de apoio, por entre outras necessidades das equipas. Foi aqui que o Geopark Naturtejo esteve a promover os seus produtos locais certificados, bem como os seus pontos de atracção turística. Já se esperava uma visita massiva por parte dos espectadores, para tomar contacto com o espectáculo paralelo que é a preparação de uma regata oceânica e dos respectivos barcos.



2 de Maio – Encontro Anual dos Clubes da Floresta no Monte Barata. Pelo quinto ano consecutivo o Geopark Naturtejo organizou o Encontro Anual dos Clubes da Floresta – Prosepe, do Distrito de Castelo Branco. Desta feita foi realizado em parceria com a Quercus – Núcleo Regional de Castelo Branco e teve como tema Biodiversidade e Conservação da Natureza no Monte Barata. Os técnicos da Quercus acompanharam Manuela Catana e as duas escolas que este ano juntaram os seus clubes da floresta, incluindo 18 alunos e 4 professores dos agrupamentos de escolas Afonso Paiva de Castelo Branco e Vila Velha de Ródão.



3 e 4 de Maio – “Quando a gente andava ao Menério” traz alunos das escolas locais ao Centro Cultural Raiano. Para a exposição “Quando a gente andava ao Menério” foi preparado um programa educativo especial dedicado exclusivamente às escolas do concelho de Idanha-a-Nova. Mais de 600 alunos foram envolvidos na exploração pedagógica desta exposição, incluindo os ateliers temáticos. Nestes dias vieram 37 alunos e dois professores da EB1 de Idanha-a-Nova e 21 alunos da EB1 da Zebreira. Mas os mais velhos também marcaram presença, com 36 alunos e dois professores Escola EB2,3/S José Silvestre Ribeiro de Idanha-a-Nova. O Serviço Educativo do Centro Cultural Raiano e Manuela Catana deram o devido acompanhamento às actividades.



4 de Maio – Uma nova abordagem educativa: o Geopark no PÉ n'A TERRA. Os alunos e professores do ensino secundário da Escola Secundária Abel Salazar, de S. Mamede Infesta organizaram o “PÉ n'A TERRA”, um dia dedicado à agricultura biológica reaproveitamento e reciclagem de materiais, com uma Feira de Produtos Agrícolas e Materiais Reciclados. Ao longo do dia decorreram dramatizações sobre o lixo e momentos de dança, com um grande envolvimento de toda a comunidade escolar. Nos vários stands da feira, os alunos e professores venderam os produtos das hortas da escola e artesanato feito com material reciclado, os pais dedicaram um stand a chás e a região do Geopark Naturtejo esteve representada pelos produtos caseiros de Joana Rodrigues e Ana Dias, sob a marca “Feitos da Mata”. O objectivo foi mostrar como uma pequena horta biológica e alguma imaginação pode dar origem a uma enorme variedade de produtos para consumo doméstico, desde compotas com frutos do pomar, chás, azeitonas com diferentes temperos, azeite e sal aromatizado, entre outros.

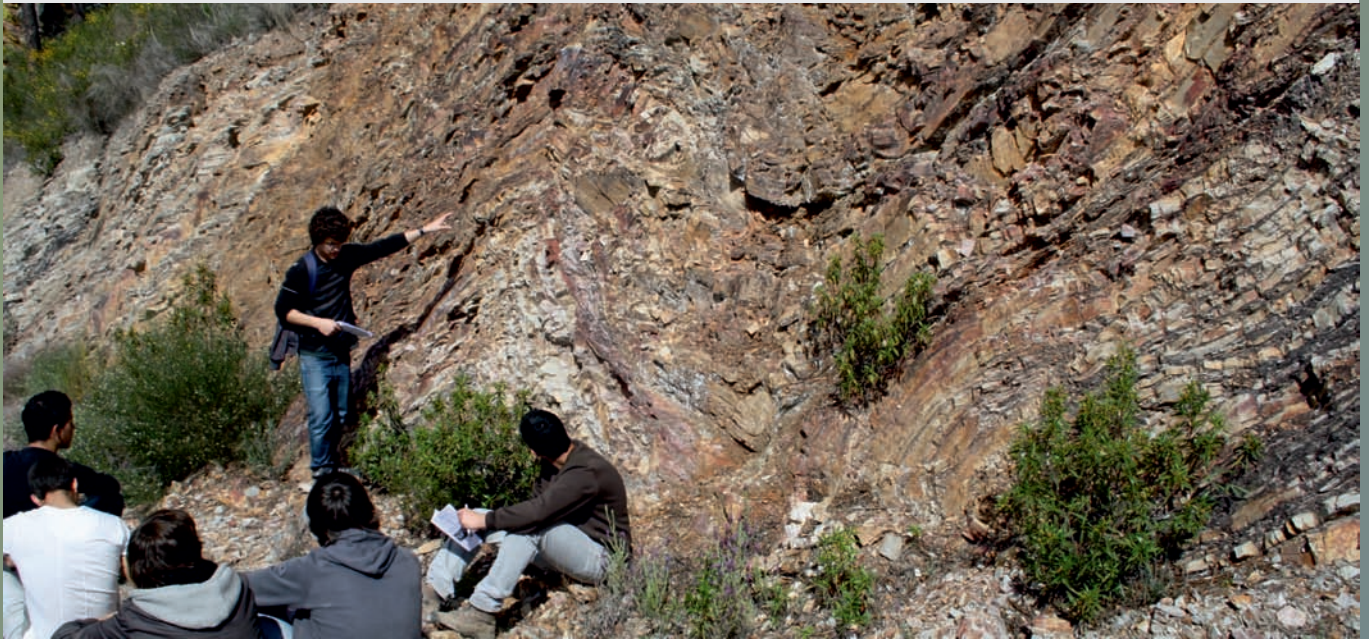

5 de Maio – Anim'a Rocha “Viagem pelos Ossos da Terra” orientada pelos alunos. No seguimento do projecto anual Anim'a Rocha com a Escola Secundária Pedro da Fonseca de Proença-a-Nova, os 20 alunos do 11º ano concretizaram a saída de campo ao percurso pedestre PR6 “Viagem pelos Ossos da Terra”. Após uma intensa fase de pesquisa sobre a região e a preparação da visita, com um guião de exploração, no campo cada grupo esteve responsável pela orientação de algumas paragens, acompanhados pelo professor Bruno Henriques e por Joana Rodrigues. Mesmo com a chuva a dificultar alguns troços todos se mantiveram entusiasmados e foram descobrindo e redescobrimo o percurso, nesta abordagem diferente em que o primeiro contacto foi tomado quando já tinham alguns conhecimentos prévios sobre os locais, tendo que os apresentar aos colegas. Esta abordagem permitiu que se levantassem mais questões do que o habitual e, sobretudo, questões mais profundas, uma vez que o nível de conhecimento já era elevado e que o contacto com os afloramentos suscitava questões sobre os conhecimentos prévios.



5 de Maio – Intercâmbio de Saberes e Sabores na Região Centro. Na sede do Pólo de Marca Turística Castelo Branco/Naturtejo em Castelo Branco deu-se um curioso evento de intercâmbio de sabores entre regiões do Centro de Portugal. Esta harmonização da doçaria conventual de Tentúgal com o queijo e o vinho da região de Castelo Branco incluiu uma demonstração comentada da confeção do famoso pastel de Tentúgal seguido de uma prova orientada deste e da queijada de Tentúgal com vinhos da região e queijo de Castelo Branco. A animação desta transferência cultural foi da responsabilidade do "Cancioneiro da Liga dos Amigos dos Campos do Mondego".

5 de Maio – Passeio de carros antigos por Idanha. A empresa Good News organizou um passeio de carros antigos da Mazda para 30 pessoas. O percurso entrou no Geopark por Proença-a-Velha, fez uma paragem demorada em Penha Garcia e na sua Rota dos Fósseis, passou em Monfortinho e Toulões, terminando em Idanha-a-Velha. Em Penha Garcia e na Aldeia Histórica de Idanha-a-Velha os técnicos do Município de Idanha-a-Nova acompanharam os participantes através de percursos urbanos.



5 e 6 de Maio – TTransgeopark 2012: já fui! O TTransgeopark, todo-terreno turístico de vocação ambiental e paisagístico, é já um sucesso consolidado no Geopark Naturtejo. Capa da Auto-Hoje TT, a revista especializada mais vendida em Portugal, que participou activamente nas duas últimas edições do TTransgeopark, este evento organizado pela empresa Casa do Forno e pelo Geopark Naturtejo promete, na sua pequena escala, mudar a face mais poluente e ambientalmente impactante do todo-terreno para uma abordagem de safari, organizado e com guia, que se preocupa com a redução da sua pegada ecológica. Sempre em busca dos melhores lugares, o TTransgeopark percorreu os maus caminhos da Meseta Meridional, por vezes muito encharcados e com ribeiras a extravasarem largamente os seus leitos. O início deu-se em Idanha-a-Velha com uma demorada visita a esta aldeia histórica e um pequeno-almoço ao estilo da Casa do Forno. Sempre com o imponente monte-ilha de Monsanto no horizonte, o pequeno grupo percorreu carvalhais até Águas, terra da família do pioneiro do todo-terreno em Portugal, José Megre. Entrados no campo de Castelo Branco chegaram a Ninho do Açor, onde os vinhos Quinta da Arrancada prepararam o repasto. A tarde estava guardada para as cumeadas da Gardunha, de onde se fez uma leitura das paisagens da Meseta Meridional. Uma ligação por estrada trouxe os participantes a realizarem o sinclinal de Penha Garcia, numa das mais bonitas paisagens geológicas de Portugal. No alto das fragas quartzíticas do Parque Icnológico de Penha Garcia houve tempo para que Carlos Neto de Carvalho fizesse mais uma pequena introdução à geologia e paleontologia locais. Por fim, rolou-se nesse dia até ao crepúsculo, até chegar a Salvaterra do Extremo atravessando um secular montado. Com o briefing de introdução à paisagem que é realizado sempre que existe uma paragem, deu-se início ao segundo dia de viagem. A partir da Casa do Forno seguiu-se para o Rosmaninhal por terras do Tejo Internacional. No Monte Barata, propriedade da Quercus de Castelo Branco-Associação ambientalista, os participantes tiveram que arrancar canaviais e plantaram espécies de árvores autóctones das zonas ribeirinhas, numa acção de sensibilização que terminou com uma prova do azeite biológico “Cegonha-Preta”. Após uma travessia atribulada do magnífico vale do Ponsul, remanescência de uma paisagem árida do passado, todo o grupo chegou são a Belgais, fantástica quinta e unidade de alojamento local, onde os esperava um almoço de sabores locais no ambiente mais requintado. Com um programa destes só se pode perguntar: “Já foste?”

5 e 6 de Maio – Workshop de vestuário medieval em Amieira do Tejo. Amieira do Tejo prepara o ambiente da Festa Medieval que irá organizar em Junho com um workshop de execução de vestuário medieval. Alexandra Duarte e Joana Sousa, do grupo de recriadores históricos Guildas Áureas, foram as responsáveis pela formação que teve o apoio do Geopark.

5 e 6 de Maio – Festa da Divina Santa Cruz em Monsanto. A aldeia histórica de Monsanto recriou o seu período templário na Festa da Divina Santa Cruz. Uma das mais antigas festas populares, a Festa da Divina Santa Cruz transformou-se numa cruzada onde coexistem ordenações templárias e a ceia medieval, com a peregrinação ao castelo e a tradicional merenda. Muita animação e folclore encheram as ruas com milhares de curiosos. Deu-se ainda o lançamento do livro “Monsanto nas Fragas do Tempo”, de Elias Vaz. A agência Different Portugal em articulação com a Naturtejo criou um programa temático de degustação de produtos locais para quatro brasileiros. Estes puderam visitar a Cooperativa de Queijos de Idanha para conhecer os queijos premiados internacionalmente e a Coopagrol do Ladoeiro para experimentar os melhores azeites da região. Para além das visitas acompanhadas por lugares como Idanha-a-Nova, Proença-a-Velha, Idanha-a-Velha e Penha Garcia, para chegar a Monsanto tiveram que passar os sempre deliciosos testes da gastronomia tradicional dos restaurantes Helana, Papa Figos e Geo-Restaurante Petiscos & Granitos.

5 e 6 de Maio – Amigos do Porto pela Beira Baixa. 50 amigos da Associação Cultural Amigos do Porto vieram percorrer um pouco do Geopark Naturtejo. Com a empresa Incentivos Outdoor provaram os melhores sabores no restaurante Helana, visitaram a aldeia histórica de Idanha-a-Velha e passaram na Festa da Divina Santa Cruz em Monsanto. Já em Castelo Branco Jorge Costa deu a conhecer esta bonita cidade. Na Quinta Pedagógica de Ródão tiveram a melhor recepção e visitaram o castelo do rei Wamba e o Monumento Natural das Portas de Ródão. Na aldeia do xisto de Foz do Cobre fizeram um passeio guiado depois de um agradável almoço no restaurante Vale Mourão. O programa passou ainda no lagar de azeite biológico da Herdade da Tojeira e terminou com a visita ao Museu de Arte Rupestre do Tejo.



7 de Maio – Alunos de Tortosendo na Rota dos Fósseis. “Na Rota dos Fósseis de Penha Garcia em busca dos vestígios das trilobites” foi o programa educativo organizado para alunos e professores do Agrupamento de Escolas do Tortosendo. 70 alunos e 5 Professores do 7ºAno do Agrupamento de Escolas do Tortosendo, deslocaram-se ao Parque Icnológico de Penha Garcia no âmbito das disciplinas de Ciências Naturais, História e Físico-Química. As monitoras foram Joana Rodrigues, Rita Ferreira e Manuela Catana.



8 e 9 de Maio – Actividades educativas em “Quando a gente andava ao Menério”. A exposição no Centro Cultural Raiano continua a atrair a atenção da comunidade escolar local. Desta feita Manuela Catana e o Serviço Educativo receberam 10 alunos e 1 professor da Escola EB2,3/S José Silvestre Ribeiro de Idanha-a-Nova e 38 alunos e 2 professores da EB1 de Idanha-a-Nova, e ainda 16 alunos da EB1 da Zebreira para as actividades experimentais.



11 a 15 de Maio – Na 5ª Conferência Mundial de Geoparques: Geopark Naturtejo na GGN por mais 4 anos. O Geopark Naturtejo, representado pelo seu coordenador científico Carlos Neto de Carvalho, recebeu das mãos da responsável da UNESCO o diploma que revalida a sua inclusão na lista de 88 geoparques actualmente espalhados por 27 países. A entrega do diploma que certifica o Geopark Naturtejo no período 2012-2015 decorreu durante a 5ª Conferência Mundial de Geoparques realizada na cidade de Shimabara, em pleno Geoparque do Vulcão Unzen, no sul do Japão.

De recordar que o Geopark Naturtejo da Meseta Meridional foi inscrito na Lista reconhecida pela UNESCO em 2006, pelo seu património geológico de excepcional valor, de que se destacam os Fósseis de Penha Garcia, o Monumento Natural das Portas de Ródão, o Geomonumento das Portas de Almourão, todo o vale da Fraga da Água d'Alta no Orvalho, a mina de ouro romana do Conhal do Arneiro ou os meandros do Rio Zêzere, entre outros geossítios que fazem parte do Inventário do Património Geológico do Geopark Naturtejo. De então para cá, a Naturtejo, EIM, entidade gestora do Geopark Naturtejo em estreita coordenação com os municípios, já enfrentou dois processos de avaliação por especialistas da UNESCO e da Rede Europeia de Geoparques, que culminaram com a revalidação do estatuto conferido por esta organização das Nações Unidas. Com uma organização exemplar, o estádio de Shimabara recebeu mais de 600 delegados oriundos de 31 países para discutir o tema principal “Património da Terra e Desenvolvimento Sustentável”. O Geopark Naturtejo, através do geólogo Carlos Neto de Carvalho em representação de Armindo Jacinto, conjuntamente com Hiroko Kageyama, presidente de uma associação internacional de beneficência, apresentou o projecto “Terra.Cittá” de apoio às vítimas do desastre nuclear de Fukushima ocorrido em Março do ano passado. Este projecto de cooperação internacional, que envolve o Município de Idanha-a-Nova e o Instituto Politécnico de Castelo Branco, irá promover a instalação de famílias de agricultores japoneses na Várzea-Idanha-a-Nova, fomentando a produção e exportação de produtos que actualmente não podem ser produzidos na região de Tohoku por contaminação radioactiva dos solos. Os resultados deste projecto de solidariedade reverterão para a reabilitação das áreas destruídas e para a mitigação do sofrimento que atingiu esta região do Japão, prestando particular atenção às crianças e jovens, que já este verão participarão num campo de férias em Idanha-a-Nova.

Em Portugal existem actualmente dois geoparques inscritos na Rede Global de Geoparques, desenvolvendo-se no presente a candidatura da Região Autónoma dos Açores e do Município de Macedo de Cavaleiros. O mais recente projecto de geoparque para Portugal fez-se representar no Japão pelo Presidente da Câmara de Macedo de Cavaleiros, Beraldino Pinto, e pelo Deputado do Governo Adão Silva. Como resultado do trabalho realizado na V Conferência Global de Geoparques da UNESCO foi formalizada a “Declaração de Unzen” que aponta como directrizes a consulta da UNESCO aos seus Estados Membros para incrementar a cooperação entre a UNESCO e a Rede Global de Geoparques e a análise do estabelecimento já no próximo ano de um Programa ou Iniciativa UNESCO para geoparques, à semelhança do que já acontece para os Sítios Património da Humanidade e para as Reservas da Biosfera.



10 e 11 de Maio – Alunos de Sátão em programa educativo demorado pelo Geopark. Os 44 alunos e 5 professores da Escola Secundária Frei Rosa Viterbo (Sátão-Viseu), no âmbito da disciplina de Biologia e Geologia, vieram aplicar conhecimentos adquiridos no Geopark Naturtejo. Estes visitaram o sinclinal de Penha Garcia e o inselberg granítico de Monsanto no primeiro dia. No segundo dia os alunos visitaram o Monumento Natural das Portas de Ródão, um outro sinclinal do Geopark, onde a biodiversidade se mostrou também exuberante com a possibilidade de observação muito próxima de uma Grifo e sua cria, de uma Cegonha-Preta e uma grande quantidade de cágados que aproveitavam o sol que se fazia sentir. Para finalizar visitaram os Troncos Fósseis de Vila Velha de Rodão para viajar até à história mais recente da região. Esta actividade foi dinamizada por Joana Rodrigues, Rita Ferreira e Manuela Catana.

11 e 12 de Maio – Visita de estudo da ESEC. O Mestrado em Turismo de Interior – Educação para a Sustentabilidade da Escola Superior de Coimbra veio analisar o Geopark Naturtejo. 13 alunos e professores coordenados pela Professora Susana Lima utilizaram o Geopark como estudo de caso na unidade de Gestão Ambiental aplicada ao Turismo. Começaram a visita por reconhecer o Parque Icnológico de Penha Garcia. Seguiram para o Geo-Resort, o TER Casa do Forno, onde puderam provar as iguarias tectónicas de João Geraldês e Rita Ferreira. Joana Rodrigues esperava-os para uma sessão de esclarecimento e discussão sobre a importância do Geopark para o desenvolvimento turístico da região. Na manhã seguinte as aves do Canhão do Rio Erges tiveram uma visita especial para serem observados. O grupo seguiu para Idanha-a-Velha e almoçou com vista para a Meseta Meridional, no Geo-Restaurante Petiscos & Granitos. Por fim, ainda deu tempo para o exuberante passeio de barco ao Monumento Natural das Portas de Ródão.

12 e 13 de Maio – 10 anos e 100 sopas no Festival de Proença-a-Velha. O Festival de Sopas de Proença-a-Velha atrai cada vez mais gulosos. O complexo museológico de lagares de Proença-a-Velha acolheu a principal festa da aldeia. Locais, restaurantes e gente de fora não quer perder o concurso da melhor sopa. Desta vez foram 100 a concurso e até Armindo Jacinto esteve lá com a sua. Neste fim-de-semana a Naturtejo preparou um programa especial para as Festas em Honra de S. Roque do Rosmaninhal para 24 pessoas da Irmandade de São Roque de Lisboa. Tiago Oliveira conduziu-os numa visita às Aldeias Históricas de Monsanto e Idanha-a-Velha. O grupo passou por Idanha-a-Nova para ver a Casa das Artes e Fórum Cultural, mas também foram a Penha Garcia e percorreram a Rota dos Fósseis. Por fim, participaram na festa em honra São Roque no Rosmaninhal.

12 a 15 de Maio – Tierra Fuego em “paseo” pelo Geopark. O operador espanhol Tierra Fuego regressou ao geopark com 7 amantes dos percursos pedestres. A empresa de animação turística Vila Fraga fez o acompanhamento por alguns dos mais populares percursos pedestres do Geopark Naturtejo: Rota dos Abutres, Rota da Gardunha; Sr^a da Azenha-Monsanto e Monsanto-Idanha-a-Velha da Grande Rota de Idanha; Rota dos Fósseis.



14 a 16, 18 de Maio – Ateliers pedagógicos na exposição “Quando a gente andava ao Menério”. Esta semana foi bem animada no Centro Cultural Raiano. Muitas crianças das escolas do concelho de Idanha vieram até à sede do Geopark descobrir o mundo dos minerais e as histórias da Carla Nabais. Foram 42 alunos e 2 professores das EB1 de Idanha-a-Nova e do Ladoeiro, mais 117 alunos e 5 educadoras dos Jardins-de-infância de Idanha-a-Nova, Santa Casa da Misericórdia de Idanha-a-Nova, Termas de Monfortinho, S. Miguel de Acha e Zebreira. Mas as monitoras Manuela Catana, Joana Rodrigues e o Serviço Educativo do Centro receberam também 20 alunos e 1 professora do 12º ano da Escola EB2,3/S José Silvestre Ribeiro de Idanha-a-Nova.

15 e 16 de Maio – Different Portugal degusta sabores do Geopark Naturtejo. O operador Different Portugal trouxe mais dois turistas a provar o que sabe melhor no Geopark. Houve prova de queijos, visitas culturais a Idanha-a-Nova, Proença-a-Velha, Idanha-a-Velha, Penha Garcia e Monsanto, almoços e jantares nos melhores restaurantes com prova do Geovinho Súbito 2010, além de provas de azeite no produtor.



16 de Maio – Multimédia nas Minas de Segura. As alunas de Tecnologias de Informação e Multimédia, Cátia Serrinha e Catarina Gaspar continuam o seu trabalho de campo no âmbito dos seus trabalhos de criação de ferramentas multimédia para a interpretação dos espaços mineiros de Segura. Nesta fase estão a ser captadas imagens para a elaboração de uma visita virtual ao interior de uma mina e para a reconstituição de edifícios e máquinas na Oficina de Preparação e de Beneficiação dos Minérios. O trabalho está a ser orientado pelo Professor Pedro Silva.



17 de Maio – Conferência de Geociências dos Países de Língua Portuguesa com excursão no Geopark

17 de Maio – Conferência de Geociências dos Países de Língua Portuguesa com excursão no Geopark. O “I Congresso Internacional GeoCiências na CPLP – 240 anos de Geociências na CPLP” teve uma visita pelo Geopark como uma das excursões mais populares. 14 participantes brasileiros e espanhóis foram recebidos por Joana Rodrigues em Vila Velha de Ródão para o passeio de barco ao Monumento Natural das Portas de Ródão, numa visita que misturou geologia, arqueologia, e muita avifauna. Seguiu-se o Miradouro das Portas de Ródão, com uma vista privilegiada para a Mina de Ouro Romana do Conhal do Arneiro, a Falha do Ponsul e para o Sinclinal de Ródão.

Rumou-se para NE para Monsanto, para o Geo-Restaurante Petiscos & Granitos, onde os participantes almoçaram na esplanada sobre a paisagem da Meseta. A excursão terminou com a Rota dos Fósseis, em pleno Parque Icnológico de Penha Garcia, numa caminhada entusiasmada e empolgada.



18 de Maio – Dia Internacional dos Museus na exposição “Quando a gente andava ao Menério”. O Dia Internacional dos Museus foi celebrado pelo Geopark Naturtejo no Centro Cultural Raiano, com as crianças dos 3, 4 e 5 anos do Jardim de Infância da Santa Casa da Misericórdia de Idanha-a-Nova. As crianças ouviram entusiasmados a história “O Segredo do Arco-Íris” pela autora Carla Nabais, visitaram a exposição “Quando a gente andava ao Menério” e fizeram actividades pedagógicas com a Joana Rodrigues.

18 e 19 de Maio – II Jornadas de Reflexão “Como proteger as crianças nos dias de hoje”.

A Comissão de Protecção de Crianças e Jovens de Idanha-a-Nova promoveu as II Jornadas de Reflexão com o tema “ Como proteger as crianças nos dias de hoje... ser criança é... ser feliz”, no dia 18 de Maio, no Centro Cultural Raiano, em Idanha-a-Nova, com o apoio do Geopark Naturtejo. Participaram cerca 170 pessoas das quais algumas realizaram o programa cultural que incluía uma visita pelo concelho de Idanha-a-Nova

19 e 20 de Maio – Festival da Cereja atraiu centenas de visitantes. O Festival da Paisagem – Semana Europeia dos Geoparques começou com o bonito Festival da Cereja de Montes da Senhora. Organizar a produção, com vista a uma maior articulação entre os proprietários dos pomares, e racionalizar os meios ao longo do circuito de comercialização são os principais desafios que se colocam na fileira da cereja. Na conferência sobre produção e comercialização de cereja integrada no Festival da Cereja Lurdes Carvalho defendeu ainda que poderia justificar-se a criação de uma Entidade Reguladora dos preços, não com vista à uniformização dos valores de venda, mas para “corrigir problemas de distribuição de lucros que hoje existem”. O Encontro de Folclore, organizado pelo Grupo de Danças e Cantares de Montes da Senhora, foi o destaque na programação de domingo, que incluiu ainda um passeio pedestre em que participaram cerca de 50 pessoas. Além do grupo anfitrião, participaram no encontro os ranchos de Oleiros, Vila Facaia (Pedrógão Grande) e Palmeiras. Oito produtores participaram no certame com bancas de venda própria, mas a Liga dos Amigos de Montes da Senhora dinamizou igualmente um expositor para venda conjunta de cereja de agricultores sem capacidade para estarem representados individualmente.

Também o Centro Ciência Viva da Floresta levou ao recinto atividades para os mais novos, estando ainda presentes empresas com produtos locais e dois espaços de artesanato ao vivo. Ao longo dos dois dias houve, além de muita cereja para provar, animação musical, jogos tradicionais e um workshop de confeção de doce de cereja.

21 de Maio – Geopark Naturtejo como exemplo no Seminário Património Cultural e Natural de Sintra. Formas de gestão patrimonial, relação entre património gastronómico e destinos turísticos foram alguns dos assuntos debatidos no Seminário Património Cultural e Natural de Sintra, que se realizou no Palácio da Quinta da Regaleira, em Sintra, onde participou Armindo Jacinto, presidente da Naturtejo, convidado para dar uma palestra sobre o Geopark. O tema central foi a gestão do Turismo de Natureza, onde o Geopark Naturtejo tem sido considerado um exemplo de boas práticas.

22 de Maio – O Geopark vai à escola...Escola Agrícola Conde de S. Bento. Como preparação a uma visita que alguns alunos da Escola Profissional Agrícola Conde de S. Bento (Santo Tirso) irão realizar ao território, o Geopark Naturtejo deslocou-se à escola para uma introdução à temática feita por Joana Rodrigues. 29 alunos dos cursos de Gestão Ambiental e de Turismo Ambiental e Rural, no âmbito das disciplinas de Conservação de Natureza e Ordenamento do Território tiveram contacto com o conceito de geoparque, de Património Geológico e com os desafios de desenvolvimento sustentável que estes encerram. Houve espaço para apresentar a área que vai ser visitada, sensibilizar os alunos para os seus valores patrimoniais e discutir as estratégias de conservação desenvolvidas.



23 de Maio – Anim'a Rocha fecha o projecto com “Há ouro na Foz!”. O projecto anual Anim'a Rocha com a Escola Secundária Pedro da Fonseca de Proença-a-Nova chega à sua última etapa e depois de explorado o contexto geológico da região com o percurso pedestre “Viagem pelos Ossos da Terra” orientado pelos próprios alunos, para concluir os estudantes puseram mãos à obra e utilizando técnicas que remontam ao tempo dos romanos prospectaram ouro através de técnicas de garimpo. Os 20 alunos da turma do 11º ano, divididos em grupos experimentaram as diversas fases do processo, começando na selecção do local de recolha do sedimento, separação dos materiais grosseiros e lavagem dos sedimentos mais finos. Durante a actividade os alunos prepararam um documentário “O Ouro em Proença-a-Nova”, dedicado ao ouro, às suas características físicas, aos seus contextos genéticos, à sua ocorrência mundial, às suas aplicações, etc. com informação já pesquisada e organizada previamente. Nesta actividade, e assim como em todo o projecto anual, os estudantes contaram com o apoio do professor de Biologia e Geologia Bruno Henriques e com os geólogos do Geopark Naturtejo Joana Rodrigues e Carlos Neto de Carvalho.

24 de Maio – Mais pequenos estudantes no Centro Cultural Raiano. A exposição “Quando a gente andava ao Menério” recebeu mais alguns pequenos visitantes. Desta feita vieram realizar o atelier experimental com Manuela Catana e o Serviço Educativo do Centro 51 alunos e 3 professores das escolas EB1 de Idanha-a-Nova, Ladoeiro e Penha Garcia, para além de 10 alunos e 1 educadora do Jardim-de-infância de Penha Garcia.

24 de Maio – Escola Secundária de Ponte de Lima em Vila Velha de Ródão. Os 22 alunos de Gestão de Ambiente e 5 professores da Escola Secundária de Ponte de Lima iniciaram o Programa Educativo, guiado por Joana Rodrigues, com o passeio de barco no Monumento Natural das Portas de Ródão. Seguiu-se a visita ao Museu de Arqueologia do Ródão, com o visionamento de um filme sobre a Arte Rupestre do Tejo e depois a visita guiada à exposição. Por fim, visitaram os Troncos Fósseis de Vila de Ródão, imponentes vestígios do clima do passado da região.

25 de Maio – Apresentação dos vencedores do concurso escolar anual. Organizado pelo Geopark Naturtejo com o apoio da Comissão Nacional da UNESCO, no âmbito da “Década da Educação para o Desenvolvimento Sustentável” (2005-2014) e da “Década da Biodiversidade” (2011-2020), o Concurso Escolar “Como melhorar a qualidade ambiental da minha comunidade” foi um sucesso. Os premiados foram: 23 alunos do 2º Ano e o Prof. André Rodrigues da EB1 do Cansado, pelo filme “Vamos ter de mudar”; 8 alunos do 5º D e a Prof.ª Célia Cruz da EBI João Roiz (Castelo Branco) pela maquete “O meu mundo verde”; 3 alunos do 12º Ano e a Prof.ª Fátima Pires da Escola Secundária Nuno Álvares pelo filme “Re(aproveitamento) de recursos”. O 3º Prémio, uma multifunções, foi atribuído a 2 alunos e a Educadora Célia Sequeira do Jardim-de-infância Dr. Alfredo Mota (Castelo Branco) pelo filme “A cozinha do Astro-Rei”. Os alunos vencedores do 1º Prémio do Concurso vão visitar o 2º Geoparque Português, o Geopark Arouca. Os alunos e professores premiados com esta viagem foram: 17 alunos do 3º/4ºano e o Prof. André Rodrigues da EB1 do Cansado (Castelo Branco), pelo filme “Vamos sabotar a destruição do Planeta”; 5 alunos do 12º Ano e a Professora Ana Felipa Ferreira do Instituto de S. Tiago da Sobreira Formosa (Proença-a-Nova), pelo filme “Preserva o que é verde, limpa o que é nosso”. Já os vencedores do 2º Prémio vão participar em um dos Programas Educativos do Geopark Naturtejo – “A Conservação da Natureza no Parque Natural do Tejo Internacional: O caso do Monte Barata”.



26 de Maio – GeoRota do Orvalho: a grande festa do pedestrianismo no Geopark. Na sua quinta edição Orvalho encheu-se de gente de todo o lado para mais uma festa do pedestrianismo no Geopark. A GeoRota do Orvalho atraiu 340 pessoas que se deliciaram com os trilhos na Serra do Moradal e com o encanto verde da Fraga da Água d'Alta. Carlos Neto de Carvalho foi convidado para falar do biótopo raro deste geomonumento. No alto do Cabeço Mosqueiro, com um miradouro geomorfológico muito apreciado, esperava a todos uma ceia medieval com muita música ao pôr-do-sol.

26 e 27 de Maio – III Festival das Flores enche de cor a Aldeia de Santa Margarida. Uma edição muito concorrida deste festival tradicional da Aldeia de Santa Margarida. Houve venda de produtos locais, muita música tradicional e muito primor nos arranjos florais que competiram entre ruas. Integrado no Festival da Paisagem este Festival assenta como uma luva nos propósitos da Semana Europeia de Geoparques: dar valor às tradições locais, sobretudo àquelas relacionadas com a Natureza envolvente.

26 de Maio – O Sindicato dos Trabalhadores dos Impostos visitam o seu Geopark. O Sindicato dos Trabalhadores dos Impostos-Direcção Distrital de Castelo Branco, em grupo composto por 95 pessoas, vieram conhecer dois dos mais belos locais do Geopark. Tiago Oliveira e um guia local acompanharam-nos pela Rota dos Fósseis em Penha Garcia e pela Rota dos Barrocais, na aldeia histórica de Monsanto.

27 de Maio – A pedalar entre fauna e flora em Proença-a-Nova. No âmbito do Festival da Paisagem, um pequeno grupo pegou na sua bicicleta e nos binóculos e partiu pelos trilhos envolventes ao Centro de Ciência Viva da Floresta, pelas rotas da biodiversidade. Um percurso relaxante que permitiu a observação de numerosas espécies de aves e de plantas.



28 e 29 de Maio – ...e ainda mais jovens estudantes a descobrir “Quando a gente andava ao Menério”. Mais um conjunto de ateliers temáticos desenvolvidos por Manuela Catana e pelo Serviço Educativo do Centro Cultural Raiano, desta feita para 37 alunos e dois professores das escolas EB1 de Idanha-a-Nova e da Relva, além de 30 alunos e 3 educadoras dos jardins de infância MASCAL do Ladoeiro e de Monsanto. No dia seguinte foi a vez de 23 alunos e 1 professor do Agrupamento de Escolas de Idanha-a-Nova.



30 de Maio – Joana Rodrigues e Naturtejo recebem Prémio Distinção. Os Prémios Casa das Ciências foram entregues no passado dia 30 de Maio na Gulbenkian em Lisboa, pelo Coordenador da Casa das Ciências, Professor José Ferreira Gomes e pelo Subcoordenador Eng. Silva Pinto, na presença do Professor Marçal Grilo, Presidente da Fundação. Entre os 12 prémios atribuídos aos “melhores professores de Portugal”, destaca-se Joana Rodrigues, colaboradora do Geopark Naturtejo há já quase cinco anos, que com o projecto “Areias – Geologia em peças separadas” arrecadou um dos três primeiros Prémios Distinção. Este projecto científico-didáctico foi desenvolvido sob orientação do Professor Mário Cachão, da Faculdade de Ciências da Universidade de Lisboa e contou com os apoios do Geopark Naturtejo e do Professor Pedro Silva e seus alunos, da Escola Superior de Tecnologia de Castelo Branco. Joana Rodrigues fez a caracterização laboratorial das areias de diversas regiões de Portugal continental e regiões autónomas. Os resultados obtidos no estudo deram origem a uma aplicação multimédia desenvolvida na Escola Superior de Tecnologia por finalistas do curso de Tecnologias de Informação e Multimédia, que pode ser utilizada pelos professores como apoio aos programas curriculares de Geologia no Ensino Secundário.

A Casa das Ciências é um projecto da Fundação Calouste Gulbenkian que visa o desenvolvimento e disponibilização de recursos educativos das diferentes áreas da Ciência para professores e alunos, com grande utilização no Ensino Básico e Secundário. Estes materiais são desenvolvidos por docentes e investigadores. A validação e certificação dos materiais depositados no portal www.casadasciencias.org são feitas segundo o modelo de avaliação por pares. A adesão dos professores é notável em demonstração da sua disponibilidade para aperfeiçoarem os métodos de ensino. Feita a selecção dos 19 nomeados para o Prémio, os vencedores puderam fazer a apresentação pública do seu trabalho na Fundação Calouste Gulbenkian. Todos os recursos digitais desenvolvidos são de grande qualidade e estão disponíveis no portal, sob licença Creative Commons, contando com mais de 1600 materiais educativos desenvolvidos e mais de um milhão de visitas.

30 de Maio – Workshop “Idanha-a-Nova: território de oportunidades”. O workshop “Idanha-a-Nova: território de oportunidades” teve como grande objectivo dar a conhecer alguns dos projectos que se estão a desenvolver neste concelho de apoio ao empreendedorismo. Decorreu a assinatura de um protocolo no âmbito desse mesmo projecto, entre a Manchester Metropolitan University, a Escola Superior de Gestão, a Câmara Municipal de Idanha-a-Nova e a Naturtejo. O tema “Agricultura natural em Idanha-a-Nova, uma oportunidade de desenvolvimento” foi apresentado assim como uma central de compras e vendas online “Central Mais – Uma oportunidade para as empresas produtoras de Idanha-a-Nova”. No mesmo evento foram ainda divulgadas medidas de apoio aos estudantes que ingressem na Escola Superior de Gestão de Idanha-a-Nova. Durante este workshop foram apresentados casos práticos que contribuem para o desenvolvimento da região através do consumo dos produtos locais e da valorização das suas empresas produtoras, um contributo que visa a dinamização da economia local.



30 de Maio a 2 de Junho – III Reunião do Projecto “Geoschools” em Madrid. Decorreu em Espanha a III Reunião dos parceiros do projecto europeu Comenius – GEOschools, na Universidade de Alcalá de Henares, na emblemática Residencia San Ildelfonso. Estiveram presentes Georgia Fermeli e Michael Dermitzakis da Universidade de Atenas, Anastasia Koutsouveli, do Comité de Didáctica em Geociências dos Serviços Geológicos da Grécia, Carolina Di Patti e Carolina d'Arpa, do Departamento de Geologia e Geodesia da Universidade de Palermo e do Museu Geológico Gaetano Giorgio Gemmellaro, Friedrich Steininger, do Krahuletz-Museum da Austria, Joana Rodrigues do Geopark Naturtejo e os anfitriões Amélia Calonge e Dolores López Carrillo, da Universidade de Alcalá e Guillermo Meléndez, da Universidade de Saragoça.

Foi feito o balanço do trabalho já realizado e planificadas detalhadamente as próximas etapas, com discussões produtivas sobre as linhas de orientação do projecto. Realizou-se uma visita ao projecto de geoparque Alto Tajo, guiada por Luis Carcavilla e António Martínez. Este território, que tem a sua candidatura preparada para ser apresentada à Rede Europeia de Geoparques, apresenta um património geológico de referência com diversas estratégias de geoconservação e divulgação já a dar frutos.

Mais informação sobre o projecto GEOschools pode ser consultada em <http://geoschools.geol.uoa.gr/>.

IMPACTE DO GEOPARK NOS MEDIA



Jornais & www

Maio (Ensino Magazine) – Geo Rubrica: Festival da Paisagem
Maio (Ensino Magazine) - Ensino e Geopark sorteiam fins-de-semana
2 de Maio (Gazeta do Interior) - Mercados Nacional e Internacional – Agentes económicos unidos em busca de novas estratégias
3 de Maio (Turisver) – Turismo Rural e de Natureza em análise na EXPO.tur
8 de Maio (www.escape.sapo.pt) – Geopark Naturtejo: História milenar ao alcance de todos
9 de Maio (Reconquista) – Naturtejo: Festival da Paisagem percorre Geopark
9 de Maio (www.diariodigitalcastelobranco.pt) – Geopark Naturtejo: Espaços mineiros são o tema do Festival da Paisagem
9 de Maio (www.destinoslusos.com) – Festival da Paisagem 2012 no Geopark Naturtejo: 19 de Maio a 24 de Junho
9 de Maio (Gazeta do Interior) – Proença-a-Velha promete animar e saciar visitantes
9 de Maio (Gazeta do Interior) – Festival da Paisagem a partir de dia 26
10 de Maio (Reconquista) – Está aí mais um festival das sopas
10 de Maio (Reconquista) – Combinar sabores...improváveis
10 de Maio (Reconquista) – Festival da Cereja
15 de Maio (Diário as Beiras) – “GeoRota” com jantar medieval em Oleiros
15 de Maio (Povo da Beira – Destaque) – Proença-a-Velha: apreciadores deliciaram-se com as 100 sopas a concurso
15 de Maio (Povo da Beira) – Festival da Paisagem 2012 já tem data marcada
15 de Maio (Povo da Beira) – Visita temática às Minas do Cavalo
15 de Maio (Povo da Beira) – 7ª GeoRota do Orvalho dia 26 de Maio
15 de Maio (Povo da Beira) – Rota da Biodiversidade Passeio de BTT
16 de Maio (Gazeta do Interior) – Ruas cheias de flores e animação
17 de Maio (Raiano) – 3º Festival das Flores
17 de Maio (Raiano) – Os caminhos do nosso Turismo
17 de Maio (Raiano) - Na maior Feira de Turismo do Mundo em Berlim - Geopark Naturtejo entre os dez melhores expositores
17 de Maio (Reconquista) – Sopas para todos os gostos
17 de Maio (Reconquista) – Festival da Paisagem com visita às minas
17 de Maio (Reconquista) – GeoRota no Orvalho
24 de Maio (Reconquista) – Aldeia veste-se de flor
22 de Maio (Povo da Beira) – Festival da Paisagem no Geopark Naturtejo
22 de Maio (Povo da Beira) – Turismo de Natureza dinamiza investimento no Interior Centro

IMPACTE DO GEOPARK NOS MEDIA



Jornais & www

23 de Maio (Gazeta do Interior - capa) – 17 projectos privados em busca de apoios para investirem 36 milhões

23 de Maio (Gazeta do Interior) – Fileira da cereja enfrenta novos desafios

23 de Maio (Gazeta do Interior) – A arte popular traduzida em flores

29 de Maio (Jornal de Nisa) – Geopark Naturtejo com selo da UNESCO por mais 4 anos

29 de Maio (Povo da Beira) – Conferência debateu desafios na produção e comercialização da cereja

29 de Maio (Povo da Beira) – Visita temática às Minas do Cavalo no dia 17 de Junho

29 de Maio (Povo da Beira) – Geopark Naturtejo produz documentário “Ouro negro: a outra face”

30 de Maio (www.publico.pt) – Professores fazem projectos e são premiados pela Casa das Ciências

30 de Maio (www.casadasciencias.org) – A Casa das Ciências premeia os melhores professores de Portugal

30 de Maio (Gazeta do Interior) – Festival da Paisagem mostra Geomonumentos

31 de Maio (www.a23online.com) – Tejo: Geopark revalidado em rede mundial da UNESCO

31 de Maio (Reconquista) - Documentário estreia dia 2 de Junho – Ouro negro em Oleiros

Rádio

31 de Maio (Rádio Condestável) – Lançamento do documentário “ouro negro: a outra face”

CONTRIBUIÇÕES CIENTÍFICAS PARA O GEO PARK E AS GEOCIÊNCIAS



Antunes, I.M.H.R. & Solá, A. R. – As Rochas Graníticas desde Castelo Branco a Portalegre. In: Andrade, P.S., Quinta Ferreira, M. & Lopes, F.C. (eds), I Congresso Internacional Geociências na CPLP: 240 anos de Geociências na CPLP, Coimbra, Excursões Científicas, vol. 2, 11-24.

Neto de Carvalho, C. & Rodrigues, J. – Geopark Naturtejo: a evolução da paisagem. In: Andrade, P.S., Quinta Ferreira, M. & Lopes, F.C. (eds), I Congresso Internacional Geociências na CPLP: 240 anos de Geociências na CPLP, Coimbra, Excursões Científicas, vol. 2, 109-129.



DIVULGAÇÃO E PROMOÇÃO PARA O PÚBLICO



FESTIVAL DA PAISAGEM
GEOPARK NATURTEJO DA MESETA MERIDIONAL | UNESCO
Maio e Junho | 2012

www.naturtejo.com
geral@naturtejo.com
272 320 176

O programa está sujeito a alterações



<p>Maio-Junho Idanha-a-Nova, CCR Oficina Pedagógica da exposição "Quando a Gente andava ao Menério" Organização > Centro Cultural Raiano > Serviço de Acção Educativa da Câmara Municipal de Idanha-a-Nova > Geopark Naturtejo Contacto Tel: 277 202 900 Email: pergunta@geonaturescola.com</p>	<p>27 de Maio Aldeia de Santa Margarida (Idanha-a-Nova) II Percorso Pedestre "A Flor do Mês de Maio" Organização > Gabinete de Turismo da Câmara Municipal de Idanha-a-Nova > Junta de Freguesia de Aldeia de Santa Margarida Contacto Tel: 277 202 900 Email: info@turismodanatureza.com</p>	<p>3 de Junho Estreito (Oleiros) VI Percorso Pedestre "Trilhos do Estreito" Organização Associação Trilhos do Estreito Contacto Tel: 968 514 686 Email: geral@trilhosdoestreito.pt</p>	<p>Contacto Tel: 274 670 000 Email: postodoturismo@cm-proencanova.pt</p>
<p>19 a 20 de Maio Montes da Senhora (Proença-a-Nova) Festival da Cereja Organização > Grupo de Danças e Cantares de montes da Senhora > Liga dos Amigos de Montes da Senhora Contacto Tel: 274 670 000 Email: postodoturismo@cm-proencanova.pt</p>	<p>27 de Maio Moitas (Proença-a-Nova) A Rota da Biodiversidade em BTT Organização Centro Ciência Viva da Floresta Contacto Tel: 274 670 220 Email: info@floresta.cienciaviva.pt</p>	<p>5 e 12 de Junho Oleiros, Posto de Turismo Oficina Pedagógica "Os mais novos voltam aos tempos do Volfrâmio" Organização > Câmara Municipal de Oleiros > Geopark Naturtejo Contacto Tel: 272 681 008 Email: geral@cm-oleiros.pt</p>	<p>17 de Junho Oleiros Visita Temática "Minas das Fragas do Cavalo" Organização > Câmara Municipal de Oleiros > Geopark Naturtejo Contacto Tel: 272 681 008 Email: geral@cm-oleiros.pt</p>
<p>26 de Maio Orvalho (Oleiros) VII GeoRota do Orvalho Organização Junta de Freguesia do Orvalho Contacto Tel: 272 476 399 Email: freguesiaorvalho@gmail.com</p>	<p>2 a 30 de Junho Oleiros, Posto de Turismo Exposição "Património Geomineiro de Oleiros" Organização > Câmara Municipal de Oleiros > Geopark Naturtejo Contacto Tel: 272 681 008 Email: geral@cm-oleiros.pt</p>	<p>6 de Junho Proença-a-Nova, Centro de Ciência Viva Os segredos escondidos no Vale Mourão e a Floresta no Centro de Ciência Viva de Proença-a-Nova Organização > Centro de Ciência Viva da Floresta > Geopark Naturtejo</p>	<p>22 a 24 de Junho Amieira do Tejo (Nisa) Feira Medieval "Pelos Trilhos da História - Amieira Medieval" Organização > Grupo Desportivo e Cultural de Amieira do Tejo > Junta de Freguesia de Amieira do Tejo > Câmara Municipal de Nisa Contacto Tel: 966 433 980 Email: amieiradotejomedieval@gmail.com</p>
<p>26 a 27 de Maio Aldeia de Santa Margarida (Idanha-a-Nova) III Festival das Flores Organização > Junta de Freguesia de Aldeia de Santa Margarida > Câmara Municipal de Idanha-a-Nova Contacto Tel: 277 202 900 Email: cmdanha@gmail.com</p>	<p>2 de Junho Oleiros, Casa da Cultura Apresentação do Documentário "Ouro Negro: a outra face" Organização > Câmara Municipal de Oleiros > Geopark Naturtejo Contacto Tel: 272 681 008 Email: geral@cm-oleiros.pt</p>	<p>7 a 9 de Junho Idanha-a-Nova 3 dias a Aprender no Geopark Organização > Serviço de Acção Educativa da Câmara Municipal de Idanha-a-Nova > Geopark Naturtejo</p>	<p>24 de Junho Toulões e Salvaterra do Extremo (Idanha-a-Nova) "O Rosmaninho do S. João" Organização > Gabinete de Turismo da Câmara Municipal de Idanha-a-Nova > Junta de Freguesia de Toulões > Junta de Freguesia de Salvaterra do Extremo Contacto Tel: 277 202 900 Email: info@turismodanatureza.com</p>
		<p>7 a 10 de Junho Proença-a-Nova Festa do Município Organização Câmara Municipal de Proença-a-Nova</p>	



DIVULGAÇÃO E PROMOÇÃO PARA O PÚBLICO

Patente até 18 Julho de 2012

SEMANA EUROPEIA DOS GEOPARQUES
FESTIVAL DA PAISAGEM
OLEIROS '12

- 26 maio - VII Passeio Pedestre "GeoRota do Orvalho" (Orvalho) - 15 horas
- 2 a 30 junho - Exposição "Património Geomineiro de Oleiros" (Posto de Turismo de Oleiros) - 2 Junho, 18 horas (Inauguração)
- 2 junho - Lançamento do Documentário "Ouro negro: a outra face" (Casa da Cultura de Oleiros) - 19 horas
- 3 junho - VI Passeio Pedestre "Trilhos do Estreito" (Estreito) - 9 horas
- 5 e 12 junho - Os mais novos voltam aos tempos do volfrâmio (Posto de Turismo de Oleiros) - Atividade destinada à população escolar
- 17 junho - Visita temática às Minas das Fragas do Cavalo (Ponto de partida - Câmara Municipal de Oleiros) - 10 horas

ORGANIZAÇÃO: oleiros, naturtejo GEO PARK, Geoparks

QUANDO A GENTE ANDAVA AO "MENÉRIO".

MEMÓRIAS MINEIRAS DO CONCELHO DE IDANHA-A-NOVA - O CASO DE SEGURA.

CENTRO CULTURAL RAIANO
Julho de 2011 a Junho de 2012

AP0005

Exposição
Património Geomineiro de Oleiros

Posto de Turismo de Oleiros
2 a 30 junho

ORGANIZAÇÃO: oleiros, naturtejo GEO PARK, Geoparks

Visita Temática
Minas Fraga do Cavalo
17 JUNHO 2012

PONTO DE PARTIDA:
EDIFÍCIO DA CÂMARA MUNICIPAL (10:00 HORAS)

TRANSPORTE ASSEGURADO PELA
CÂMARA MUNICIPAL DE OLEIROS
PARTICIPAÇÃO GRATUITA

GRAU DE DIFICULDADE: MÉDIO/ELEVADO

INSCRIÇÕES NO POSTO DE TURISMO DE OLEIROS
(272681008)

ORGANIZAÇÃO: oleiros, naturtejo GEO PARK, Geoparks



DIVULGAÇÃO E PROMOÇÃO PARA O PÚBLICO

Primeira Circular

1^{AS} JORNADAS SOBRE O VOLFRÂMIO EUROPEU

PAMPILHOSA DA SERRA, 14,15 E 16 DE SETEMBRO DE 2012

O volfrâmio constituiu e ainda constitui um dos aspectos económicos marcantes no concelho de Pampilhosa da Serra, devido à proximidade das Minas da Panasqueira, as quais marcaram toda a região.

Pretende-se com estas Jornadas abordar a temática da exploração do volfrâmio, nas suas vertentes cultural, etnográfica, económica, social, histórica e metalúrgica, no espaço europeu, com especial destaque para a Península Ibérica.



Entidades Apoiantes:

- naturtejo GEO.PARK
- GeoMin 4076
- ADPI
- Associação Europeia de Municípios de Mineração
- FISDPGYM
- SIGMADOT

Entidades Organizadoras:

- ORGANIS
- Pampilhosa da Serra (Município)

Mais informações: jornadasvolframio@gmail.com



DIVULGAÇÃO E PROMOÇÃO PARA O PÚBLICO

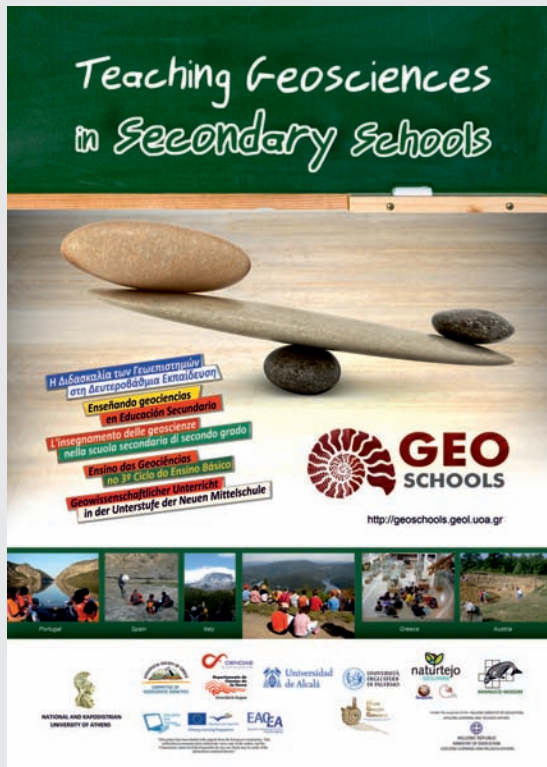

II Conferência GEOescolas.
Mais informações:
<http://geoschools.geol.uoa.gr/>

LUGAR Y FECHAS DE CELEBRACIÓN

Esta II Conferencia tendrá lugar en la Escuela Universitaria Cardenal Cisneros, adscrita a la Universidad de Alcalá, situada en la Avda. de los Jesuitas 34, 28806 de Alcalá de Henares (Madrid) (<http://www.cardenalcisneros.es/>). El programa previsto se desarrollará entre los días 2 y 3 de junio de 2012.

Inscripción

Destinatarios: Profesores de Biología, Geología y Ciencias de la Tierra y Medioambientales de la Red Territorial de Madrid. El número mínimo de participantes se ha establecido en 100 y, el máximo, en 150.

Criterios de selección: Profesorado de Secundaria adscritos a departamentos de Biología y Geología. **Lugar:** Salón de actos de la Escuela Universitaria Cardenal Cisneros

Organiza: Proyecto GEO-Schools en colaboración con la Asociación Española para la Enseñanza de las Ciencias de la Tierra (AEPECT).

Inscripciones: GRATUITA e incluye: actividad de campo, la comida de los dos días, los cafés y material de promoción. La solicitud se enviará por correo electrónico a: mariadolores.lopez@uah.es

Calendario

El plazo de inscripción ordinaria empieza el día 1 de marzo de 2012 y finaliza el 13 de abril de 2012.



SECRETARÍA E INFORMACIÓN

La sede de la Secretaría de la II Conferencia se ubica en el Departamento de Geología de la Universidad de Alcalá:

M^a Dolores López Carrillo. Departamento de Geología
Edificio de Ciencias, Universidad de Alcalá
28871 Alcalá de Henares (Madrid)
Tfno: 918854952/918854004
FAX: 918855090
e-mail: mariadolores.lopez@uah.es
Otras consultas (por e-mail):
Amelia.Calonge@uah.es

ALOJAMIENTO

La ciudad de Alcalá de Henares y sus alrededores cuentan con una amplia oferta de alojamientos hoteleros, apartamentos y residencias universitarias. Entre las múltiples posibilidades de alojamiento se ofrece la posibilidad de alojarse en la Residencia Universitaria Cardenal Cisneros: <http://ceges.cardenalcisneros.com/>
Tfno: 918829826. Precio alojamiento mas desayuno: 38€/día.



Este proyecto ha sido financiado con el apoyo de la Comisión Europea. El público es responsable de la información del autor, y la Comisión no se hace responsable del uso que pueda hacerse de la información contenida en él.

II Conferencia:

"Geología y Sociedad: Alfabetización Geocientífica"

Alcalá de Henares (Madrid),
2 y 3 de junio de 2012

GEO-SCHOOLS es un proyecto de la Unión Europea subvencionado por el Programa de Aprendizaje Permanente. El principal objetivo del proyecto es definir el "Marco de referencia de principios de alfabetización Geocientífica" que debería impartirse en los centros europeos para la enseñanza secundaria y, en concreto, en los países participantes.

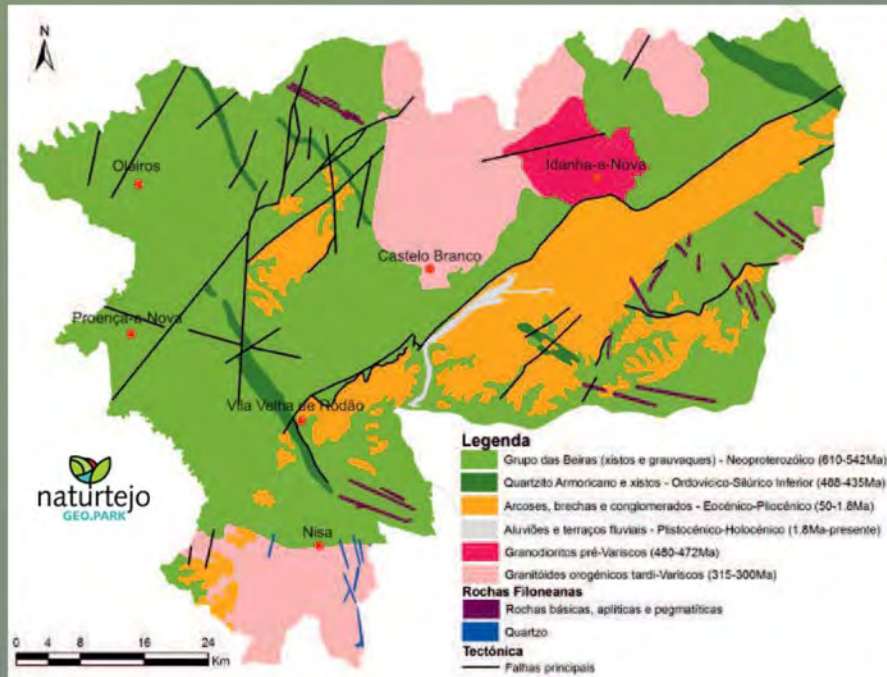

Geoparks: Geologia humanizada



CRUZIANA

GEOPARK NATUREJO DA MESA MEDITERRANEA-EUROPEAN AND GLOBAL GEOPARK MONTHLY REPORT

www.geoparknaturtejo.com